

BORERAPPORT
DGU arkivnr: 71. 428
Borested : Sunddal Plejehjem, Ginnerup Vandværk
8500 Grenaa

Kommune : Norddjurs
Region : Midtjylland

Boringsdato : 30/9 1983

Boringsdybde : 40 meter

Terrænkote : 25,02 meter o. DNN

Brøndborer : Johannes Sørensens ApS

MOB-nr : 14319

BB-journr :

BB-bornr :

Prøver

- modtaget : 8/9 1987 antal : 5

- beskrevet : 2/9 1993 af : DP/PJ

- antal gemt :

Formål : Vandforsyningsboring

Kortblad : 1315 IINØ

Datum : EUREF89

Anvendelse : Vandforsyningsboring

UTM-zone : 32

Koordinatkilde : Amt

Boremethode : Tørboring/slagboring

UTM-koord. : 607816, 6253642

Koordinatmetode :

	Ro-vandstand	Pejledato	Ydelse	Sænkning	Pumpetid
Indtag 1 (seneste)	17,79 meter u.t.	24/11 2002	15 m ³ /t	13 meter	4 time(r)
(første)	16,9 meter u.t.	30/9 1983			

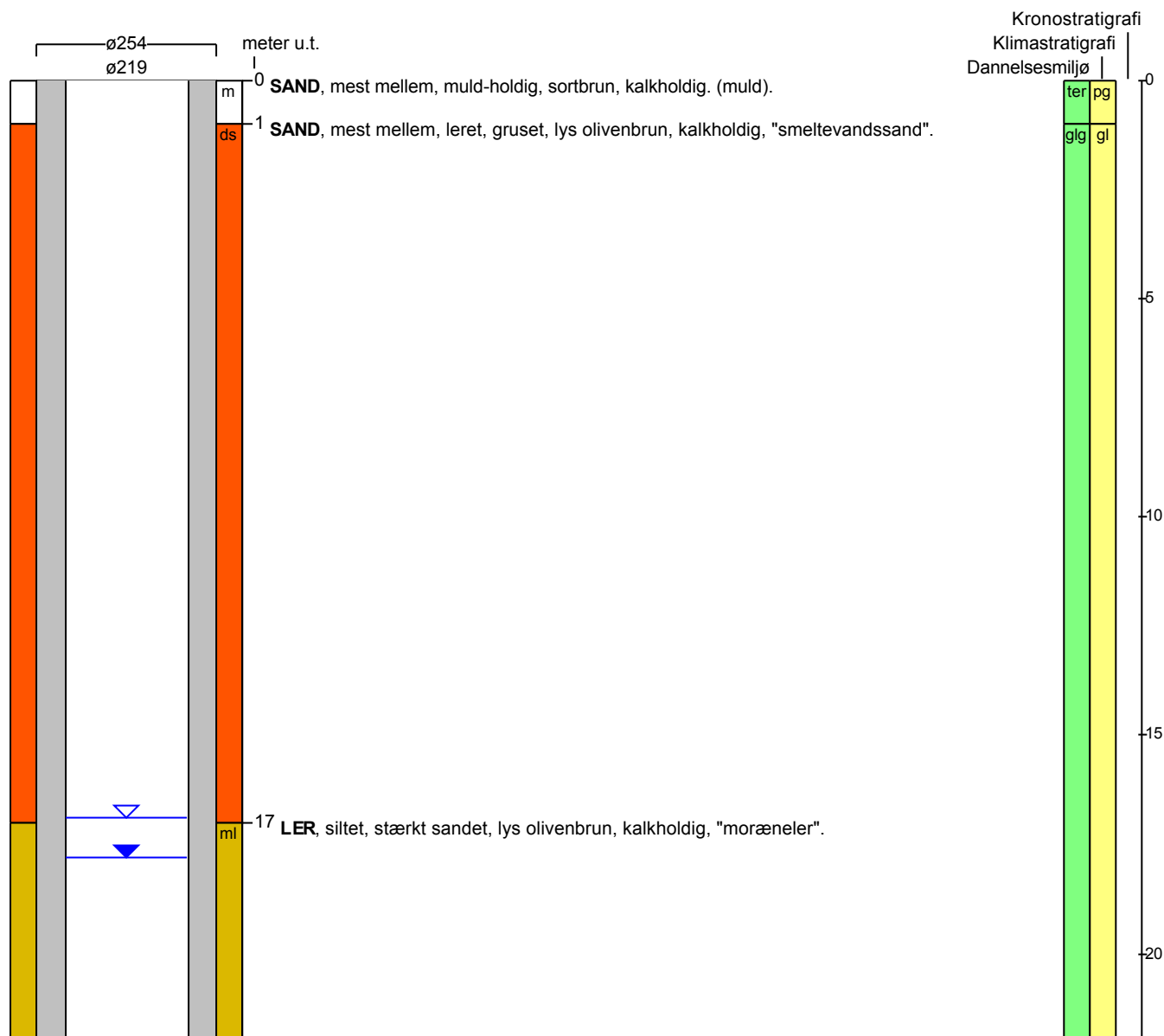
Tilbagepejling
Indtag 1 Tid: 3min Vsp: 18m , Tid: 10min Vsp: 17,3m , Tid: 30min Vsp: 16,9m

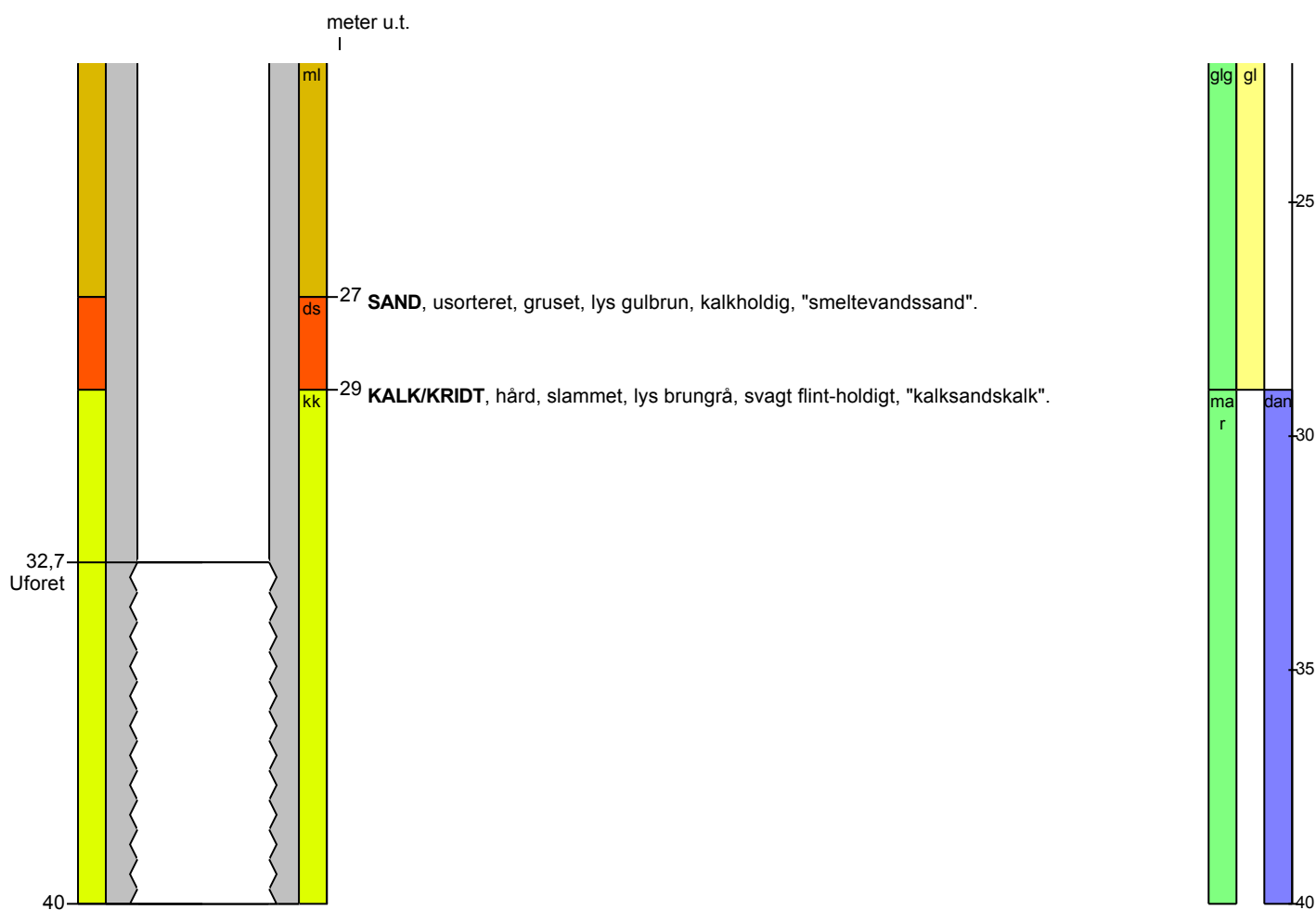

Aflejringsmiljø - Alder (klima-, krono-, litho-, biostratigrafi)

meter u.t.		
0	-	1 terrigen - postglacial
1	-	29 glacigen - glacial
29	-	40 marin - danien